



**MAESTRA: MARÍA GUADALUPE DAMIAN
LIRA**

MATERIA: ÉTICA

GRUPO: 3MM1

**ALUMNO: Cristofer Emiliano Hernández
Ibarra**

ACTIVIDAD:

-PROYECTO TRANSVERSAL-

**(LA PANDEMIA Y MI NUEVA REALIDAD
EDUCATIVA, SOCIAL Y AMBIENTAL)**

FECHA DE ENTREGA:

03/DICIEMBRE/2020

NO. LISTA: 21

MECATRONICA – SEGUNDO PARCIAL

LA PANDEMIA Y MI NUEVA REALIDAD EDUCATIVA, SOCIAL Y AMBIENTAL



LA PANDEMIA

Esta nueva fase de nuestras vidas es muy diferente a la que estaban acostumbrada las nuevas generaciones ya que no la habíamos experimentado, y en mi punto de vista es muy traumante esta nueva fase ya que cambio nuestra forma de vivir de una forma radical de un momento a otro de pasar de convivir con los amigos, la forma de estudios que llevábamos y en cuanto lo ambiental, ahora todo eso es manejado mediante una computadora al tomar las clases, chatear con los amigos y ver las noticias sobre lo ambiental desde la casa.

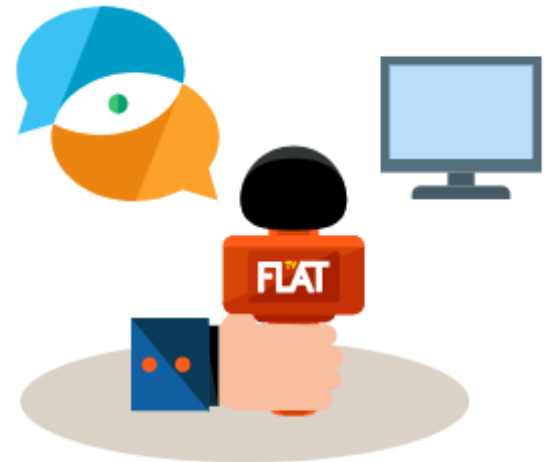

MI NUEVA REALIDAD EDUCATIVA



Mi nueva realidad educativa es muy diferente a lo que yo estaba acostumbrado ya que siempre había tomado las clases presenciales y actualmente con lo sucedido del Virus del COVID-19 tenemos que permanecer en nuestras casas tomando la educación mediante programas tecnológicos desde nuestra computadora en casa. En lo personal no me gusta esta forma de estudio ya que siento que todos los alumnos estamos aprendiendo menos de lo normal y nos

estamos haciendo un poco flojos pero no hay de otra forma, nosotros hay que seguir siendo honestos, responsables y colaborativos como antes, tanto de forma presencial y virtual.

MI NUEVA REALIDAD SOCIAL

Dentro de mi nueva realidad social es muy diferente a la que yo disfrutaba, ya que actualmente salgo con mis amigos solo dos veces al mes cuando antes salía con ellos cada dos veces a la semana para jugar basquetbol , pero ahora cuando nos reunimos es con cubrebocas y solo para hablar o ver una película para evitar el contacto corporal. También antes mi familia y yo nos reuníamos mucho ya sea para que fuéramos de viaje o a jugar pero ahora se ha perdido esa conexión y eso me hace sentir desanimado pero debemos de ser responsables por el bien nuestro y de la sociedad



MI NUEVA REALIDAD AMBIENTAL



En cuanto a lo ambiental yo pienso que lo único bueno de la pandemia fue eso ya que creo que gracias a la pandemia mejoro la salud ambiental ya que se deajo de producir tanta contaminación de parte de las fabricas al no tener trabajo, se deajo de usar los carros por causa de que no podemos salir y en que también no pudiéramos salir de vacaciones le sirvió a los mares y a las calles ya que no hay mas basura fuera de su lugar.

MI NUEVA REALIDAD

Esta nueva realidad para todos es difícil pero debemos de adaptarnos a las circunstancias de la pandemia y si queremos que esto acabe de forma mas rápida debemos de seguir las normas y los métodos de limpieza que nos dicen mediante la noticias y el presidente de sector salud, así que aun que todo esto pase no nos desanimemos al contrario debemos de echarle ganas por la nuevas generaciones



Proyecto transversal.

La pandemia y mi nueva realidad educativa, social y ambiental.



Vanessa Molina
Ortiz 3MV1.

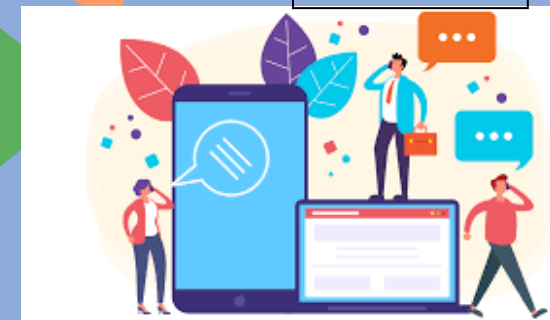



La comunicación ahora es por medio de vía telefónica, correos, mensajes, etc.



No contamines y has compras inteligentes que no dañen al medio ambiente y se consciente y tíralo en su lugar.



Comunícate por videollamadas con tus amigos y sean tolerantes, amables y respetuosos con ellos y apóyense entre todos.

La pandemia y mi nueva realidad educativa. Social y ambiental

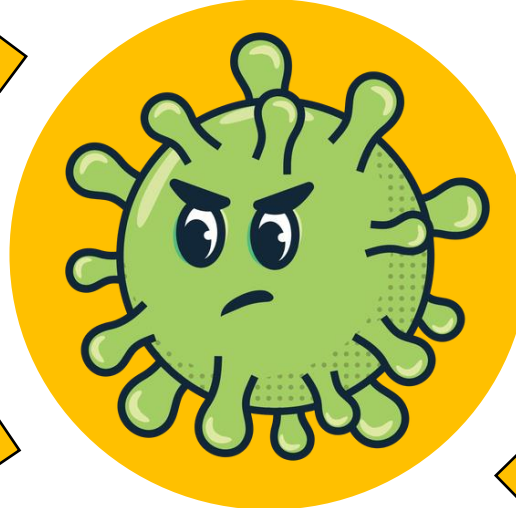

Debemos ser tolerantes y respetuosos en las horas de clase: y realmente poner atención.



Se organizado y considera a las personas de tu alrededor para que tengas un área especial para ti.



Mostrar interés y relacionarnos con nuestra familia, siendo obedientes y alegres



Si salgo de casa ser responsable y utilizar un cubrebocas y gel antimaterial así te proteges y proteges a los demás.

• 10 •

Luego de usarlo, lavá el tapaboca inmediatamente, en el lavarropas o a mano



Siempre lava tu cubrebocas después de usarlo, para que no existan otras bacterias en él.

infobae

PROYECTO TRANSVERSAL LA PANDEMIA Y MI NUEVA REALIDAD EDUCATIVA, SOCIAL Y AMBIENTAL.



PANDEMIA

LA PANDEMIA SE HA CONVERTIDO EN UN FENÓMENO QUE HA AFECTADO A TODO EL MUNDO Y QUE A PESAR DE TODO EL IMPACTO AMBIENTAL, SOCIAL Y DE SALUD QUE HA TENIDO SIGUE EXISTIENDO GENTE QUE NO CREE EN LA PRESENCIA DE ESTE VIRUS LO CUAL TRAE COMO RESULTADO EL CONSTANTE AUMENTO DE CONTAGIOS Y DE FALLECIMIENTOS; A PESAR DE TODO ESTO AÚN CABE LA ESPERANZA DE SALIR RECUPERAR NUESTRAS VIDAS NORMALES, PERO PARA QUE ESE MOMENTO LLEGUE NECESITAMOS PONER DE NUESTRA PARTE Y GENERAR CONCIENCIA DE ESTA PANDEMIA.

LA PANDEMIA HA CAMBIADO TODO LO QUE CONOCIMOS, AHORA NOS DAMOS CUENTA DE COSAS DE LAS QUE NUNCA NOS HABÍAMOS DADO CUENTA, ESTAMOS TOMANDO CONCIENCIA DE NUESTRAS DECISIONES, DE LA FORMA EN LA QUE ESTAMOS VIVIENDO NUESTRA VIDA Y DE LO QUE PASA EN EL MUNDO.

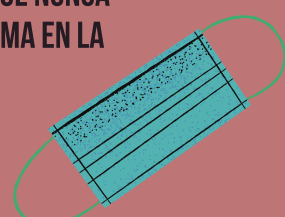

LA PANDEMIA TRAGO CAMBIOS Y UNO DE ESOS FUE LA FORMA DE APRENDER Y DE ENSEÑAR:

EDUCACIÓN EN LÍNEA

AL SER UNA FORMA NUEVA DE ENSEÑAR ESTA EN CONSTANTE CAMBIO Y ADAPTACIÓN.

PRESENTA MAYOR DIFICULTAD PARA APRENDER POR LO QUE HAY MAYOR RIESGO DE ABANDONO ESCOLAR.

EN OCASIONES NO SE CUENTA CON ALGÚN MEDIO PARA TOMAR LAS CLASES POR LO QUE LOS ALUMNOS SE ATRASAN.



EL CANSANCIO FÍSICO Y MENTAL ESTA PRESENTE EN TODO MOMENTO.

ACTUALMENTE LA EDUCACIÓN EN LÍNEA HA DEMOSTRADO SER AGOTADORA TANTO PARA MAESTROS COMO PARA LOS ALUMNOS.



DEBIDO A TODO ESTO HAY JÓVENES, ADULTOS E INCLUSO NIÑOS QUE HAN PASADO POR ANSIEDAD, ESTRÉS, ATAQUES DE PÁNICO, ETC.

JÓVENES, ADULTOS Y NIÑOS SE VEN A LA OBLIGACIÓN DE ESTAR CONECTADOS EN LÍNEA CASI LAS 24 HORAS DEL DÍA.

LA CARGA DE TAREAS ES AÚN MÁS PESADA QUE LAS CLASES PRESENCIALES; EN LA MAYORÍA DE LAS OCASIONES LOS MAESTROS CARGAN LA MANO A ÚLTIMO MOMENTO.



DEBEMOS SEGUIR RIGUROSAMENTE LAS MEDIDAS DE SANA DISTANCIA.

SE HECHO UN PARO TOTAL EN LOS ÁMBITOS DEPORTIVOS, TURÍSTICOS, VUELOS Y ECONOMÍA.



MAYOR ASILAMIENTO.

MAYOR PRESIÓN Y ESTRÉS SOCIAL.

HEMOS TENIDO QUE CAMBIAR MUCHAS COSAS DE NUESTRA VIDA.

MAYOR CUIDADO EN EL ASEO PERSONAL.

POCA COMUNICACIÓN CON FAMILIARES Y AMIGOS, AUMENTA EL AISLAMIENTO.

ACTUALMENTE SOLO SE COMPRA LO JUSTO Y NECESARIO.



FALTA DE ECONOMÍA.

SE CANCELARON LAS FESTIVIDADES, COSTUMBRES Y TRADICIONES.

LIMITAR LOS GASTOS.



REALIDAD SOCIAL

HA DISMINUIDO LAS EMISIONES DE CO2.

LA FLORA Y LA FAUNA ESTA PASANDO POR UN PERIODO DE RECUPERACIÓN.



LA ATMOSFERA ESTA UN POCO MÁS LIMPIA.

SE HA DISMINUIDO LA TALA DE VEGETACIÓN.



LOS ANIMALES ESTÁN MÁS CALMADOS Y CÓMODOS SIN LA CONSTANTE PRESENCIA DE LOS HUMANOS.

LA VIDA MARINA SE HA VISTO FAVORECIDA AL RECUPERAR SU HÁBITAT NATURAL A FALTA DE QUE EL SER HUMANO SE HA INTERPUESTO EN SU ESPACIO.

EL SER HUMANO ESTA HACIENDO CONCIENCIA DEL DAÑO QUE LE HEMOS HECHO AL PLANETA.

HA DISMINUIDO LA CONTAMINACIÓN DE RÍOS, LAGOS Y MARES.

LA ATMOSFERA HA MEJORADO SU CALIDAD DEBIDO A QUE EL SER HUMANO; HA DISMINUIDO SU ACTIVIDAD INDUSTRIAL.

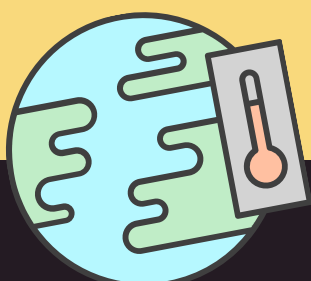

REALIDAD AMBIENTAL